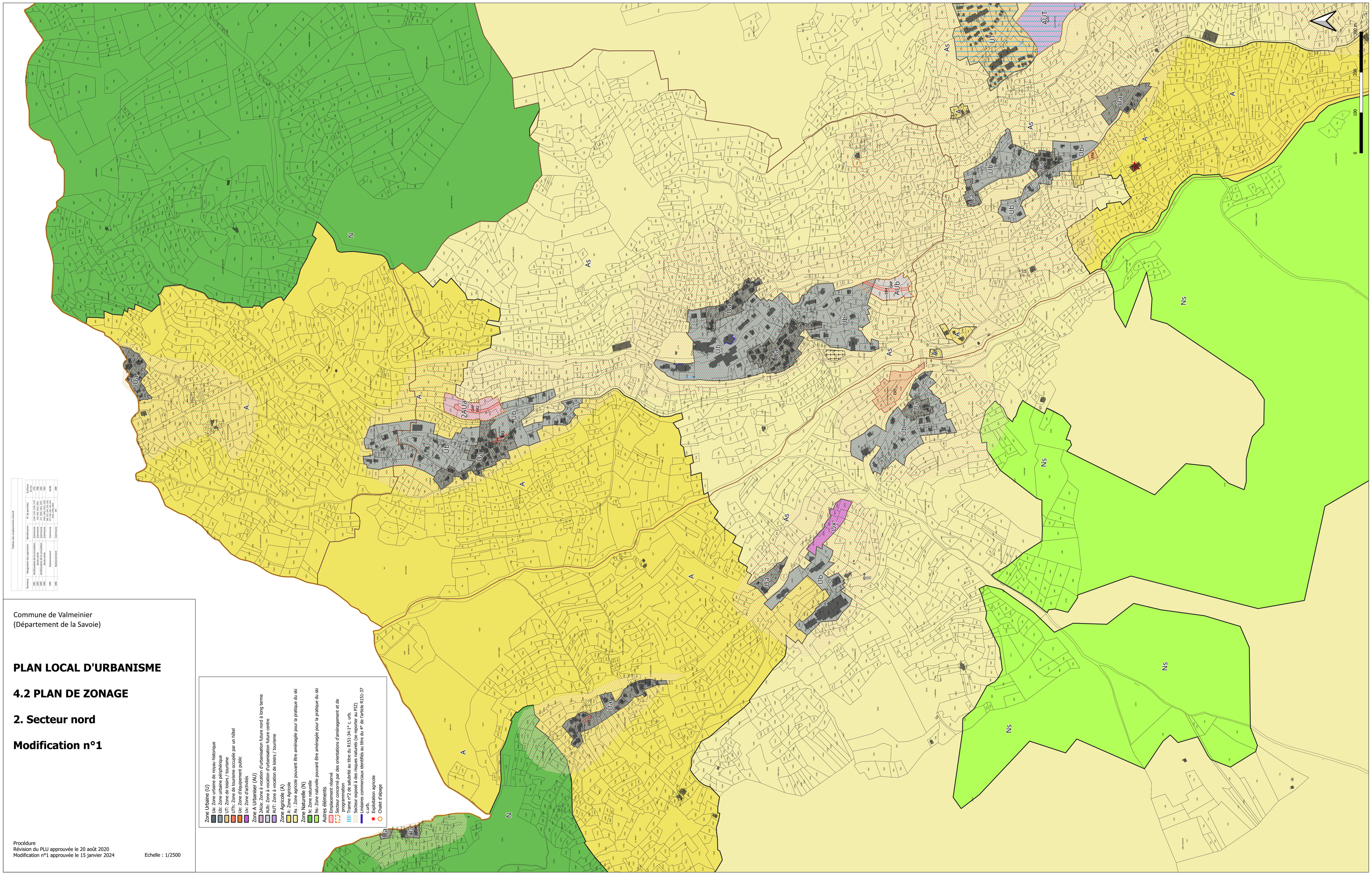

Commune de Valmeinier
(Département de la Savoie)

PLAN LOCAL D'URBANISME

4.2 PLAN DE ZONAGE

2. Secteur nord

Modification n°1

Procédure
Révision du PLU approuvée le 20 août 2020
Modification n°1 approuvée le 15 janvier 2024

Echelle : 1/2500